**Monoblock Pfanne**

Keramik-PE-Gleitpaarung

**Geradschaft**

Zementiert/ zementfrei

**Kurzschaft****Minimalinvasive Chirurgie: muskelschonend durch ALMIS-Zugang**



Teil-Gelenkersatz



Kompletter Gelenkersatz



Gekoppelte
Prothese

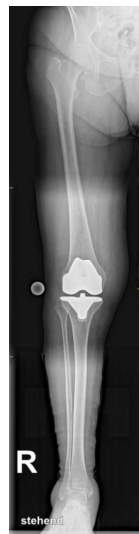

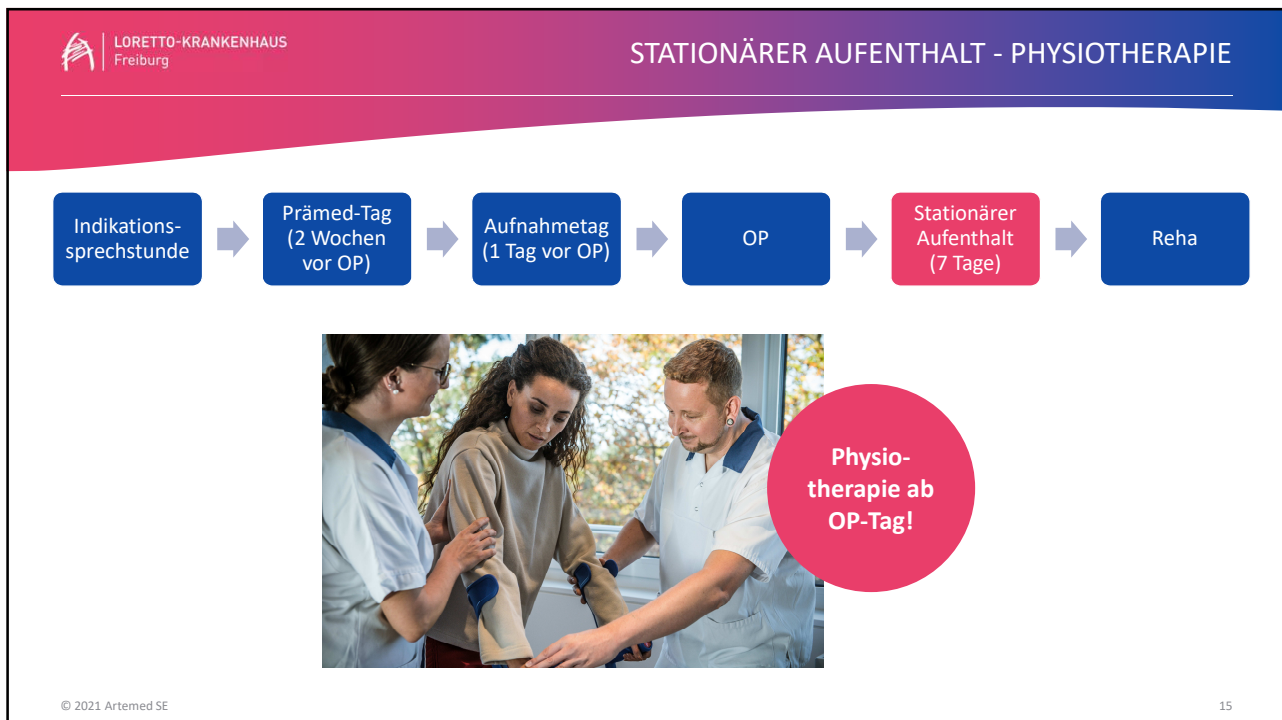
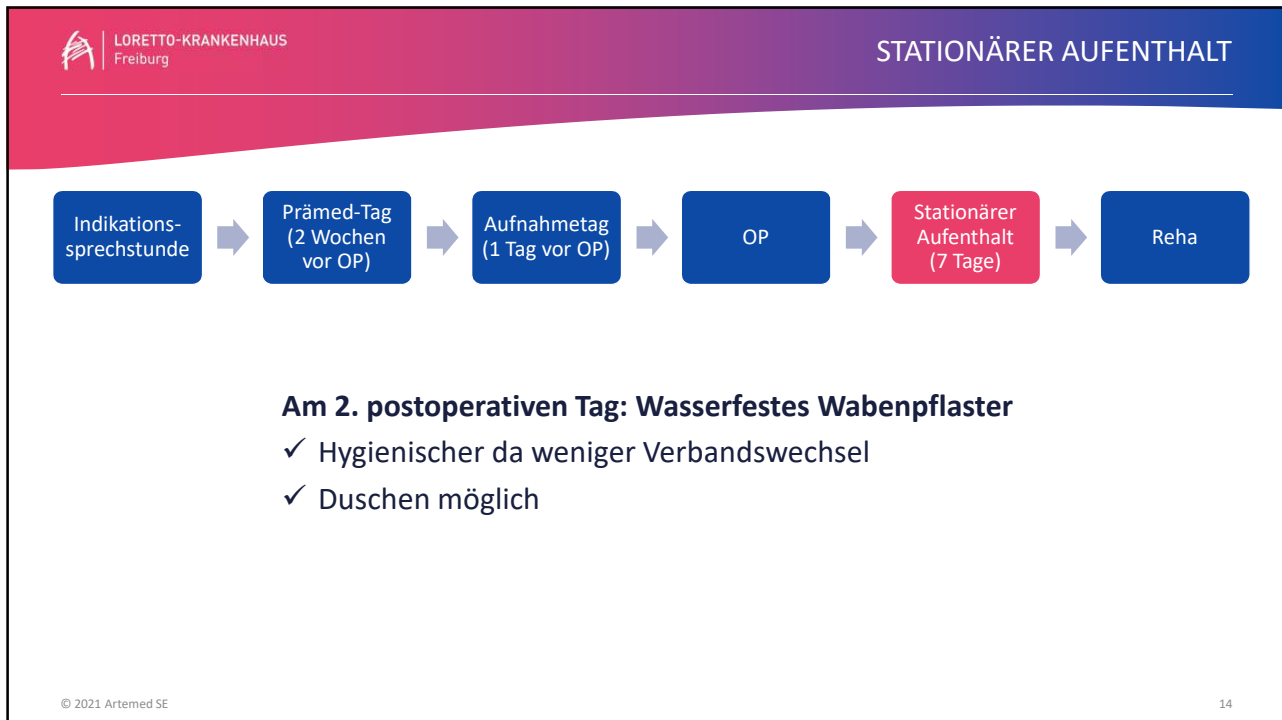

**Reha-Maßnahme 3 Wochen**

- ✓ Bereits vor der OP mit Sozialdienst organisiert
- ✓ Ambulant oder stationär
- ✓ Direkte Verlegung in Reha